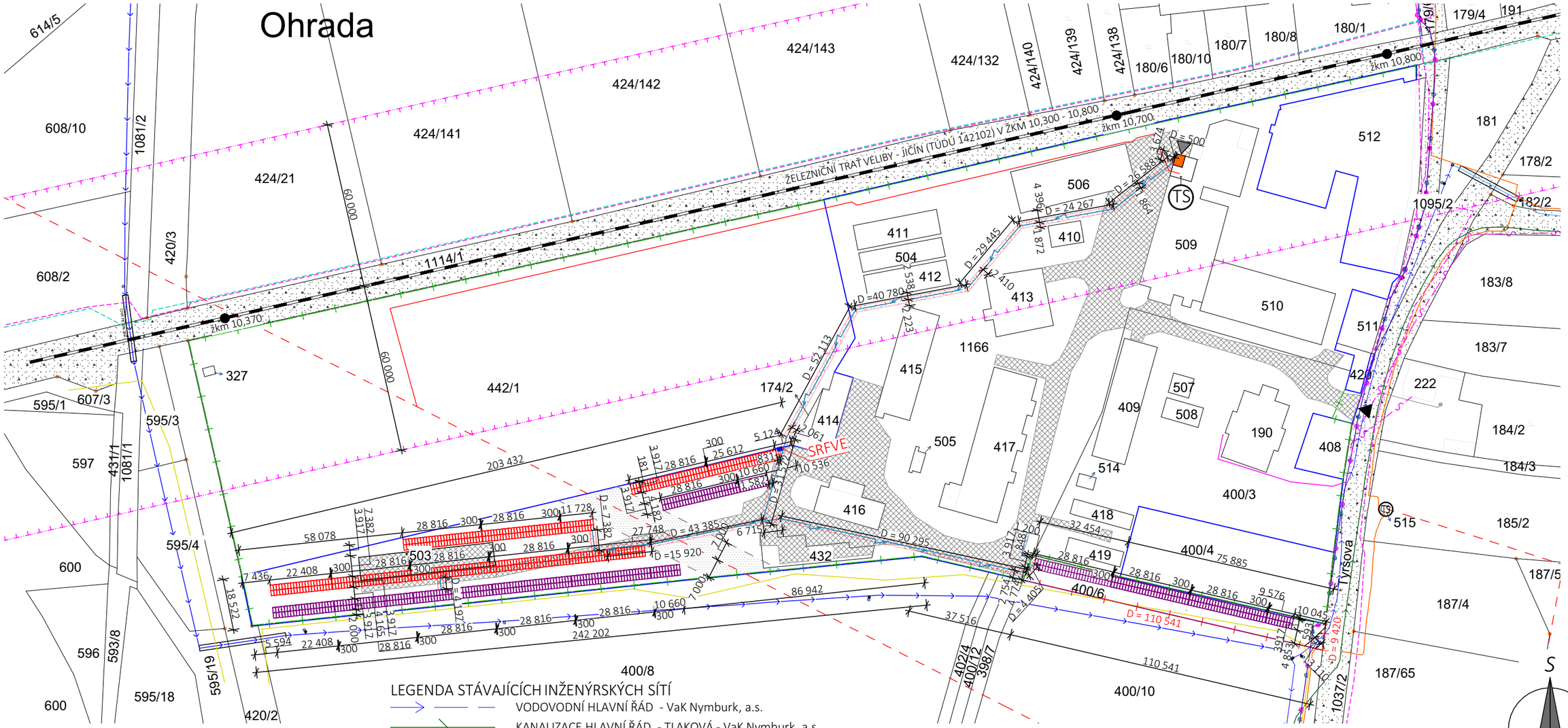

LEGENDA

- FVE ROZVODNA
- STÁVAJÍCÍ KOMUNIKACE A ŽELEZNIČNÍ TRAŤ
- STÁVAJÍCÍ ZPEVNĚNÁ PLOCHA AREÁLU
- ŽELEZNIČNÍ TRAŤ
- HRANICE ŘEŠENÉHO ÚZEMÍ
- STÁVAJÍCÍ OPLOCENÍ ŘEŠENÉHO ÚZEMÍ
- NOVÉ ROZEBÍRATELNÉ OPLOCENÍ ŘEŠENÉHO ÚZEMÍ NA HRANICI POZEMKU, SLOUPKY S PLETIVEM, HLOUBKA ULOŽENÍ SLOUPKŮ 900 mm, ROZMÍSTĚNÍ SLOUPKŮ PO 2 500 mm MIMO OCHRANNÉ PÁSMO
- HLAVNÍ VSTUP DO AREÁLU
- HLAVNÍ VSTUP DO FVE ROZVODNY

LEGENDA FVE

CELKOVÝ INSTALOVANÝ VÝKON FVE 499,80 kWp

1020 ks - FV PANELY 490 Wp, 2 250 x 1 048 x 35 mm, BĚŽNÁ KONSTRUKCE
- FV PANELY 490 Wp, 2 250 x 1 048 x 35 mm, S VYVÝŠENOU KONSTRUKCÍ

LEGENDA STÁVAJÍCÍCH INŽENÝRSKÝCH SÍTÍ

- VODOVODNÍ HLAVNÍ ŘÁD - VaK Nymburk, a.s.
- KANALIZACE HLAVNÍ ŘÁD - TLAKOVÁ - VaK Nymburk, a.s.
- NADZEMNÍ VEDENÍ VN DO 35 kV - ČEZ DISTRIBUCE A.S.
- PODZEMNÍ VEDENÍ VN DO 35 kV - ČEZ DISTRIBUCE A.S.
- PODZEMNÍ VEDENÍ VN DO 35 kV - ČEZ DISTRIBUCE A.S.
- TEL. KABEL - ČD- TELEMATIKA a.s.
- METALICKÝ NEBO OPTICKÝ KABEL / SÍŤ S NN - CETIN a.s.
- NADZEMNÍ SÍŤ - CETIN a.s.
- METALICKÝ KABEL, SÍŤ S NN - CETIN a.s.
- NEPROVOZOVANÉ SÍTĚ - CETIN a.s.

LEGENDA NOVÝCH INŽENÝRSKÝCH SÍTÍ

- PODZEMNÍ NN VEDENÍ AREÁLŮ INPROMA, NN DO 1 kV, L = 452 000 mm

LEGENDA OCHRANNÝCH PÁSEM

- OCHRANNÉ PÁSMO NADZEMNÍHO VN VEDENÍ - ČEZ DISTRIBUCE A.S. NA KAŽDOU STRANU OD SVISLÉ ROVINY KRAJÍHO VODIČE VN
- OCHRANNÉ PÁSMO HLAVNÍHO ŘÁDU VODOVODU - VaK Nymburk, a.s.
- OCHRANNÉ PÁSMO NN VEDENÍ AREÁLU INPROMA - NN DO 1kV
- OCHRANNÉ PÁSMO ŽELEZNICE - Správa železnic, státní organizace, Praha

LEGENDA

- NOVÝ SRFVE - SDRUŽOVACÍ ROZVADĚČ FVE
- TS STÁVAJÍCÍ TRAFOSTANICE DO 52 kV

Na základě podkladů investora a vlastního zaměření, byl překreslen projekt pro instalaci fotovoltaického systému. Projektová dokumentace nenahrazuje realizační dokumentaci. Dispozice nejsou součástí FVE a nejsou prověřeny.

Projektová dokumentace je vypracovaná pro stavební a územní řízení, nenahrazuje realizační dokumentaci.

Tato dokumentace je majetkem zhotovitele a její využití je určeno výhradně k plnění dle smlouvy. Jakékoliv další využití, rozšiřování, kopírování nebo poskytnutí třetím osobám je možné pouze se souhlasem zhotovitele.

Název stavby:

INSTALACE FOTOVOLTAICKÉHO SYSTÉMU

Název výkresu:

KOORDINAČNÍ SITUAČNÍ VÝKRES

PROJEKT H A U S

Zpracovatel:
Lukáš Zapletálek
zapletalek@projekthaus.cz
+420 602 357 410

Autorizovaná osoba:
Ing. Adam Bajzík
ČKAIT 1104063

Zhotovitel:
ProjektHAUS stavby s.r.o.
Štramberská 1049/20, 703 00 Ostrava
IČ: 08 36 46 56

Formát:	Měřítko:	Datum:	Stupeň PD:	Zakázka:	Číslo výkresu:
A3	1:1500	01/2022	DUR + DSP	PRO21053	**C.3**

Místo stavby:
Obec Křinec, parc.č. 1166, 442/1, 400/6, st. 503, st. 509, k.ú. Křinec [676292]

Investor:
INPROMA, spol. s.r.o., Tyršova 161, 289 33 Křinec